San Martino Case S.a.s.
Via XX Settembre, 21 - 37036 - San Martino Buon Albergo
P.IVA: 02516990237 TEL: 045990777 FAX: 045990777

OFFERTA DI VENDITA PER IMMOBILE RESIDENZIALE (N° PRATICA: 5500)

Stampa per cliente - Data: 02-05-2025 19:52

Zona:	San Martino B.A.	Prezzo:	€ 335.000,00
Classe energetica:	A4	Indice di prestazione energetica:	10,00 KWH/m2
Informazioni generali			
Tipologia:	Appartamento	Piano immobile:	Primo
Data consegna:		Stato consegna:	Libero
MQ:	107	Anno costruzione:	2023
Informazioni edificio			
Video citofono:	Si	Portineria:	No
Accessori			
Camere:	3	Nr. bagni:	2
Tipo riscaldamento:	A pavimento	Cucina:	Angolo cottura
Taverna:	No	Mansarda:	Si
Nr. terrazzi:	1	Nr. balconi:	1
Nr. ripostigli:		Soffitta:	No
Giardino:	Nessuno	Cantina:	Si
Garage:	doppio		
Sala da pranzo:	Si	Studio:	No
Lavanderia:	No	Ascensore:	No
Condizionatore:	Predisposizione	Caldaia:	esterna
Antifurto:	Non presente	Portone:	No
Spese condominiali mensili:	€ 0,00		

Descrizione

Borgo Vittoria: Quadrifamiliare di prossima costruzione, appartamento piano primo/ultimo di soggiorno con cucina, 3 camere, 2 bagni, ampio balcone, cantina e garage doppio. Impianti di riscaldamento a pavimento con impianto fotovoltaico. Serramenti con alto isolamento termico/acustico con ventilazione automatica e tapparelle in alluminio automatizzate. Finiture di grado elevato. Nuova lottizzazione con piste ciclabili ampi spazi verdi e percorsi pedonali collegati con aree verdi pubbliche. Zona interna e tranquilla, ma servita da bus, scuole e servizi di prima necessità. €. 335.000,00.

PREZZO: € 335.000,00
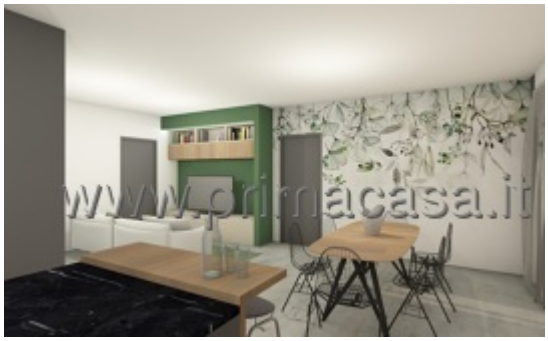
Immagini dell'immobile