Dueerre Imm.re S.a.s.
Via Libertà 57 - 46041 - Asola
P.IVA: 02117310207 TEL: 0376712714 FAX: 0376711735

OFFERTA DI VENDITA PER IMMOBILE RESIDENZIALE (N° PRATICA: 010)

Stampa per cliente - Data: 19-05-2024 00:03

Zona:	Asola	Prezzo:	€ 187.000,00
Classe energetica:	G	Indice di prestazione energetica:	380,99 KWH/m2
Informazioni generali			
Tipologia:	Appartamento	Piano immobile:	Primo
Data consegna:		Stato consegna:	
MQ:	180	Anno costruzione:	1980
Informazioni edificio			
Video citofono:	Si	Portineria:	No
Accessori			
Camere:	3	Nr. bagni:	1
Tipo riscaldamento:	Autonomo	Cucina:	A vista
Taverna:	No	Mansarda:	No
Nr. terrazzi:		Nr. balconi:	2
Nr. ripostigli:	1	Soffitta:	No
Giardino:	Nessuno	Cantina:	No
Garage:	singolo		
Sala da pranzo:	No	Studio:	No
Lavanderia:	No	Ascensore:	No
Condizionatore:	Presente - autonomo	Caldaia:	
Antifurto:		Portone:	No
Spese condominiali mensili:	€ 0,00		

Descrizione

Completamente ristrutturato nel 2018, nel pieno centro storico di Asola, vi proponiamo questo spazioso appartamento disposto su un unico livello con 3 camere, una zona giorno open-space, bagno con doccia e vasca e posto auto coperto, ideale per una famiglia o per chi desidera ampi spazi. Con la sua ristrutturazione recente e la sua posizione ideale, questo appartamento rappresenta un'opportunità nel mercato immobiliare. Non lasciartelo sfuggire!

PREZZO: € 187.000,00
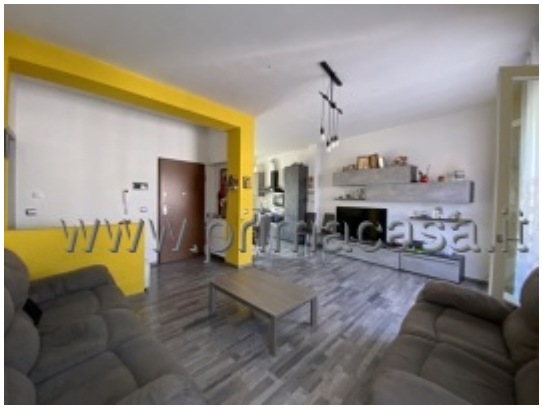
Immagini dell'immobile